

HOTĂRÂRE

privind constatarea dreptului de proprietate privată asupra unui teren neproductiv situat în intravilanul orașului Bolintin-Vale, județul Giurgiu

CONSILIUL LOCAL AL ORAȘULUI BOLINTIN-VALE

Având în vedere:

Referatul de aprobare al primarului orașului Bolintin-Vale privind necesitatea și oportunitatea proiectului de hotărâre nr. 4367/31.03.2026;

Raportul compartimentului de resort din cadrul aparatului de specialitate al Primarului Orașului Bolintin-Vale nr. 4368/31.03.2026;

Avizul Comisiei pentru administrarea domeniului public și privat, servicii și comerț și al Comisiei juridice și pentru apărarea ordinii publice;

Văzând și prevederile art. 36 alin. 1 din Legea nr. 18/1991, republicată, ale art. 87 alin. 5, art. 354 alin. 1 și alin. 2 și art. 355 din Ordonanța de Urgență a Guvernului nr. 57/2019 privind Codul administrativ și ale art. 553 alin. 1, art. 557 alin. 2 din Legea nr. 287/2009 privind Codul civil, republicată; ținând cont și de prevederile art. 123 și art. 125 alin. 5 din Ordinul Directorului general al Agenției Naționale de Cadastru și Publicitate Imobiliară nr. 700/2014 privind aprobarea Regulamentului de avizare, recepție și înscriere în evidențele de cadastru și carte funciară, cu modificările și completările ulterioare,

În temeiul art. 129 alin. 2 lit. c) și alin. 6 lit. d) și al art. 139 alin. 3) lit. g) din Ordonanța de Urgență a Guvernului nr. 57/2019 privind Codul administrativ,

HOTĂRĂȘTE:

Art.1. Se constată dreptul de proprietate privată al Orașului Bolintin-Vale asupra unui teren neproductiv, intravilan, neîmprejmuit, în suprafață de 1800 mp, situat în oraș Bolintin-Vale, (T 31/4). județul Giurgiu, identificat prin Planul de amplasament și delimitare a imobilului ce face parte integrantă din prezenta hotărâre.

Art.2. Terenul menționat la art. 1 nu este revendicat în temeiul legilor fondului funciar, este liber de sarcini și în prezent nu face obiectul unor litigii aflate pe rolul instanțelor de judecată.

Art.3. Secretarul general al orașului Bolintin-Vale va asigura comunicarea prezentei.

PREȘEDINTE DE ȘEDINȚĂ
Dinu Eugenia



CONTRASEMNEAZĂ
Secretar General
Bran Rodica

Bolintin-Vale 31.03.2026
Nr. 1h

Plan de amplasament si delimitare a imobilului
Scara 1:500 (A4)

ANEXA Nr. 16 LA REGULAMENT

Nr. cadastral	Suprafata masurata	Adresa imobilului	
-	S= 1800 mp	Ors. Bolintin-Vale, T.31/4, Jud. Giurgiu.	
Cartea Funciara nr.	-	Unitate administrativ teritoriala (UAT)	BOLINTIN-VALE

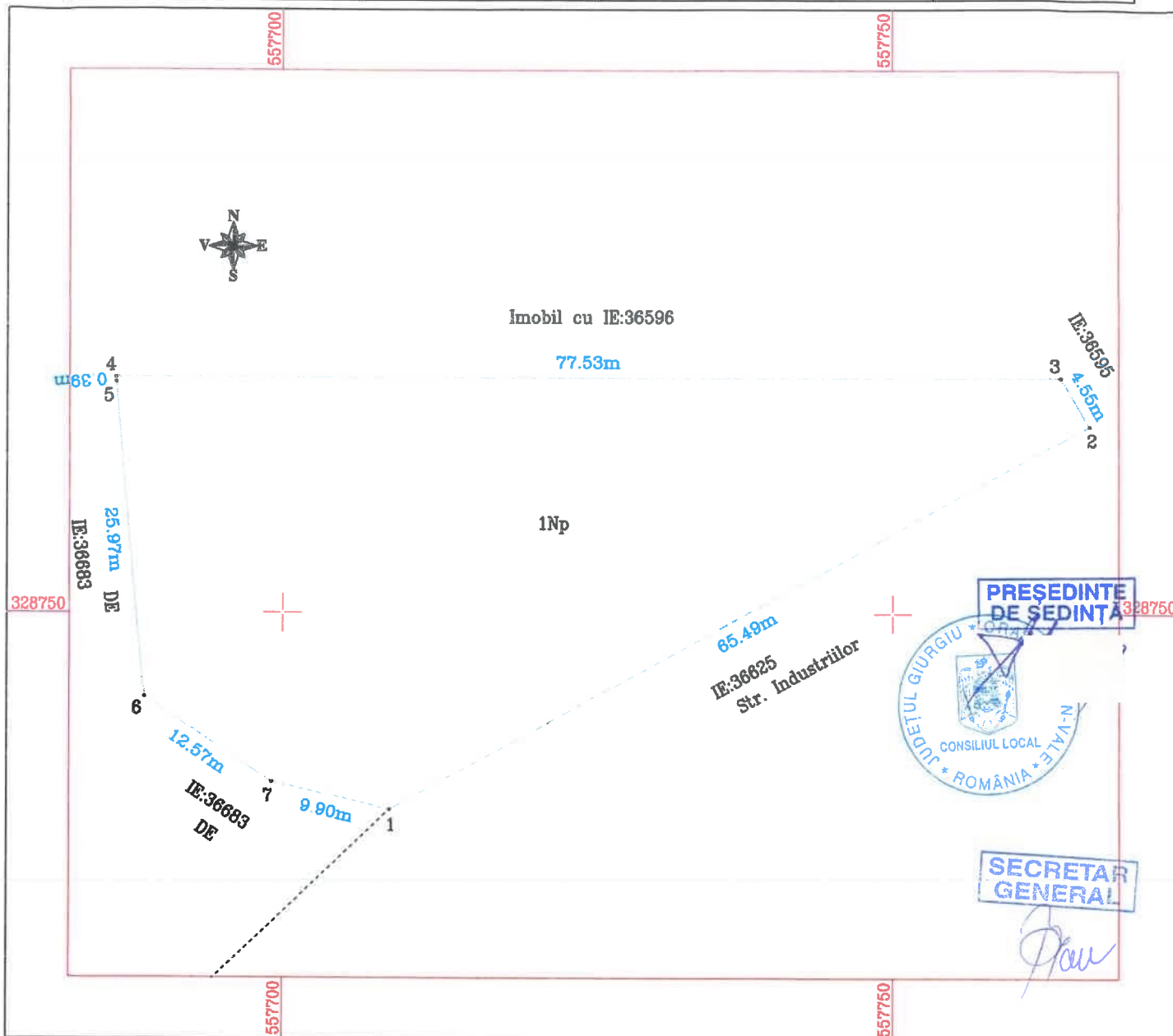

A. Date referitoare la teren			
Nr. parcela	Categoria de folosinta	Suprafata (mp)	Mentiuni
1	Np	1800	TEREN NEPRODUCTIV, INTRAVILAN, NEIMPREJMUIT.
-	-	-	
Total		1800	-
B. Date referitoare la constructii			
Cod	Destinatia	Suprafata construita la sol (mp)	Mentiuni
-	-	-	-
Total		###	-
Suprafata masurata a imobilului = 1800 mp			
Executant: S.C. TOPO LAND CONSULT SRL PJA, Cls. III, Seria: RO-B-F / Numarul: 332 prin DESPA Camelia-Bucurita PFA, Cat.D, Seria: RO-B-F / Numarul: 2026 Confirm executarea masuratorilor la ter corectitudinea intocmirii documentelor cadastrale si corespondenta acestora cu realitatea din teren Semnatura si Stampila Data: 25.03.2026		Inspector: Confirm introducerea imobilului in baza de date integrată și atribuirea numărului cadastral Semnatura si Parafa Data: _____ Stampila B.C.P.I.	
In situatia in care exista numere cadastrale pentru imobilele vecine, in locul numelui vecinului se va trece numarul cadastral, iar in lipsa numarului cadastral numarul topografic sau numarul administrativ. Suprafetele se rotunjesc la metru patrat.			