

HOTĂRÂRE

privind modificarea și completarea inventarului bunurilor care aparțin domeniului public al orașului Bolintin -Vale

CONSILIUL LOCAL AL ORAȘULUI BOLINTIN-VALE

Având în vedere:

Referatul de aprobare al primarului privind necesitatea și oportunitatea proiectului de hotărâre nr. 2015/22.02.2023;

Raportul compartimentului de resort din cadrul aparatului de specialitate al primarului nr. 2016/22.02.2023;

Avizul Comisiei pentru administrarea domeniului public și privat, servicii și comerț și al Comisiei juridice și pentru apărarea ordinii publice,

Văzând și prevederile:

- art. 554 și 683 din Legea nr. 287/2009 privind Codul civil, republicată, cu modificările și completările ulterioare;
- Legii nr. 24/2000 privind normele de tehnică legislativă pentru elaborarea unor acte normative, republicată, cu modificările și completările ulterioare;
- Hotărârii Guvernului nr. 968/2002 privind atestarea domeniului public al județului Giurgiu, precum și al municipiului Giurgiu, orașelor și comunelor din județul Giurgiu;
- Hotărârii Consiliului Local nr. 26 din 20 mai 2002 privind aprobarea inventarului bunurilor care aparțin domeniului public al orașului Bolintin-Vale

În temeiul art. 99, 106, 129 alin. 1, alin. 2 lit. c), art. 139 alin. 3 lit. g), art. 196 alin. 1 lit. a), art. 286 alin. 4, art. 287 lit. b), art. 289 din Ordonanța de Urgență a Guvernului nr. 57/2019 privind Codul administrative,

HOTĂRĂȘTE

Art.1. Se modifică și se completează Hotărârea Consiliului Local nr. 58 din 31.05.2018 cuprinzând Inventarul bunurilor care aparțin domeniului public al orașului Bolintin-Vale – **Capitolul I - Străzi**, în sensul introducerii unei noi poziții, nr. 72¹¹, conform Anexei nr. 1, ce face parte integrantă din prezenta hotărâre.

Art.2 Se modifică și se completează Inventarul bunurilor care aparțin domeniului public al orașului Bolintin-Vale, **Sectiunea ALTE BUNURI**, însușită prin hotărârea Consiliului Local nr. 26 din 20.05.2002, conform Anexei nr. 2, ce face parte integrantă din prezenta hotărâre.

Art.3. Primarul orașului Bolintin-Vale, prin aparatul de specialitate va asigura aducerea la îndeplinire a prezentei iar comunicarea acesteia se va asigura prin grija Secretarului general al orașului Bolintin-Vale.

PREȘEDINTE DE ȘEDINȚĂ
Zamfir Leontin



CONTRASEMNEAZĂ
SECRETAR GENERAL

Bran Rodica

Bolintin-Vale 28.02.2023

Nr. 17

Anexa nr. 1 la
Hotărârea Consiliului Local nr. 17 / 28.02.2023

Nr. Crt.	Codul de clasificare	Denumirea bunului	Elemente de identificare		Anul dobândirii sau după caz dării în folosință	Valoare de inventar	Situația juridică
			Tip drum, cvartal, suprafață	Lungime (ml)			
0	1	2	3		4	5	6
BOLINTIN-VALE							
72^11		Str. Parcului	Cv 21; Suprafața -4819 mp				HCL nr...../.....

*Notă: strada se identifică prin Planurile de amplasament și delimitare a imobilului anexate.

PREȘEDINTE DE ȘEDINȚĂ

Zamfir Leontin



SECRETAR GENERAL

Bran Rodica

Plan de amplasament si delimitare a imobilului
Scara 1:1000 (A3)

Nr. cadastral	Suprafata măsurată	Adresa imobilului	
-	S = 4819 mp	Oras Bolintin-Vale, Str. Parcului, Jud. Giurgiu.	
Cartea Funciară nr.	-	UAT	Bolintin-Vale

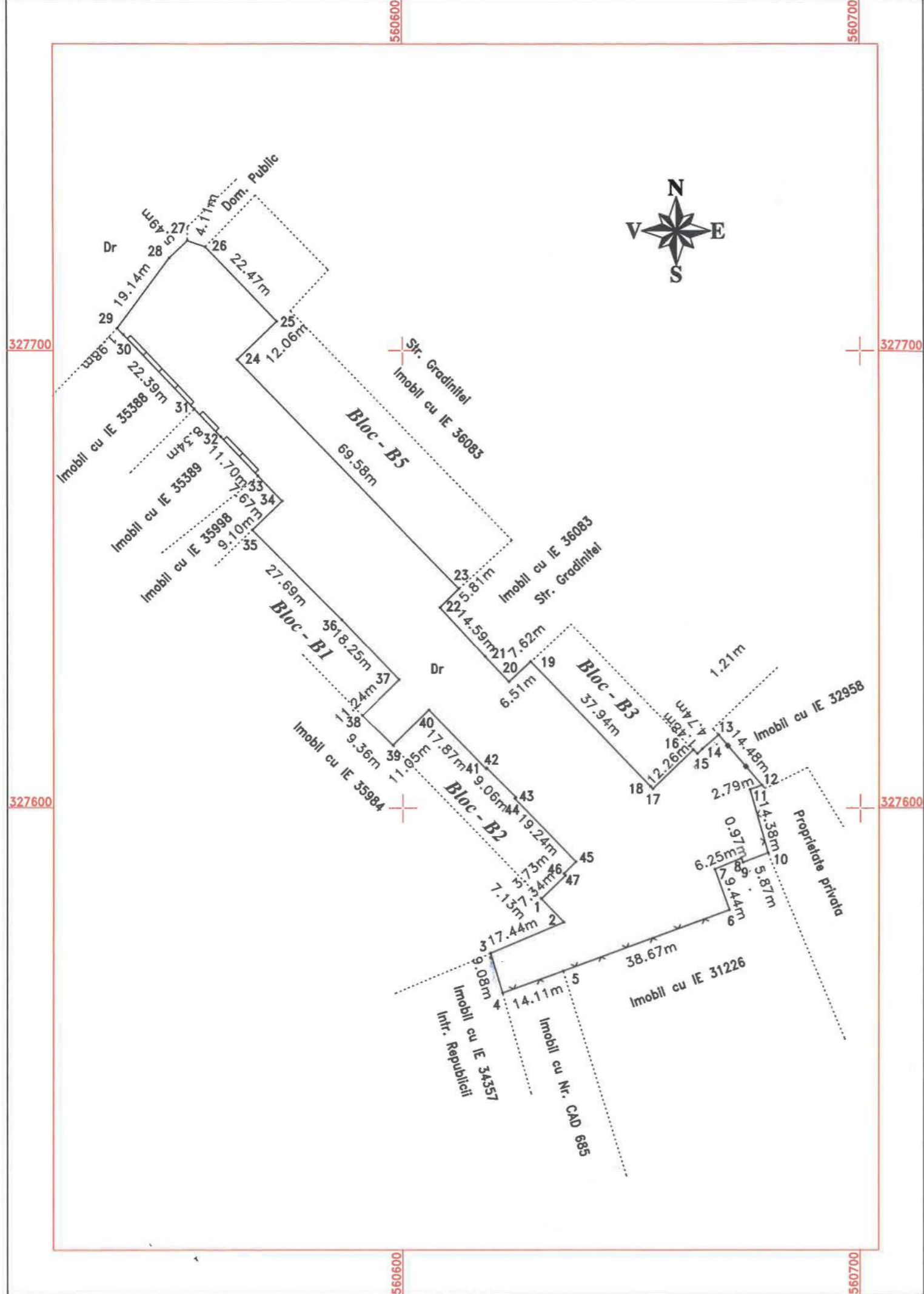

A. Date referitoare la teren

Nr. parcelă	Categorie de folosință	Suprafata (mp)	Mentuni
1	Dr	4819	Teren intravilan, drum - Str. Parcului, partial imprejmuit cu gard de beton, gard de plasa, gard de metal si calcan.
-	-	-	-
Total		4819	-

B. Date referitoare la constructii

Cod	Destinatia	Suprafata construită la sol (mp)	Mentuni
-	-	-	-
Total		-	-

Suprafata totala a imobilului = 4819 mp

<p>Executant: S.C. TOPO LAND CONSULT S.R.L. PJA, Clasa III, Seria: RO-B-J, Numarul: 1892/2023 Confirm executarea măsurătorii corectitudinea întocmirii documentelor corespondenta acestora cu realitatea Semnatura și Stampingul Data: Februarie 2023</p>	<p>Inspector: Confirm introducerea imobilului în baza de date integrată și atribuirea numărului cadastral Semnatura și Parafa Data: _____ Stampila B.C.P.I.</p>
---	---

În situația în care există numere cadastrale pentru imobilele vecine, în locul numelui vecinului se va trece numărul cadastral, iar în lipsa numărului cadastral numărul topografic sau numărul administrativ. Suprafețele se rotunjesc la metru pătrat.

Anexa nr. 2 la
Hotărârea Consiliului Local nr. 17 / 28.02.2023

Nr. crt.	Codul de clasificare	Denumirea bunului	Elemente de identificare	Anul dobândirii sau după caz dării în folosință	Valoarea de inventar - lei	Situația juridică
156	1.6.6	Teren intravilan str. Republicii	S – 657 mp, Str. Republicii F.N., oraș Bolintin-Vale, județul Giurgiu	2023	193.815	OUG 57/2019 HCL nr. /
157	1.6.6	Teren intravilan str. Dimitrie Bolintineanu	S -984 mp, Str. Dimitrie Bolintineanu F.N. oraș Bolintin-Vale, județul Giurgiu	2023	290.280	OUG 57/2019 HCL nr. /

*Bunul se identifică conform planului de amplasament atașat.

PREȘEDINTE DE ȘEDINȚĂ

Zamfir Leontin



SECRETAR GENERAL

Bran Rodica

Plan de amplasament si delimitare a imobilului
Scara 1:500 (A4)

Nr. cadastral	Suprafata măsurată	Adresa Imobilului	
-	S = 984 mp	Oras Bolintin-Vale, Str. Dimitrie Bolintineanu Nr. FN, Jud. Giurgiu.	
Cartea Funciară nr.	-	UAT	Bolintin-Vale

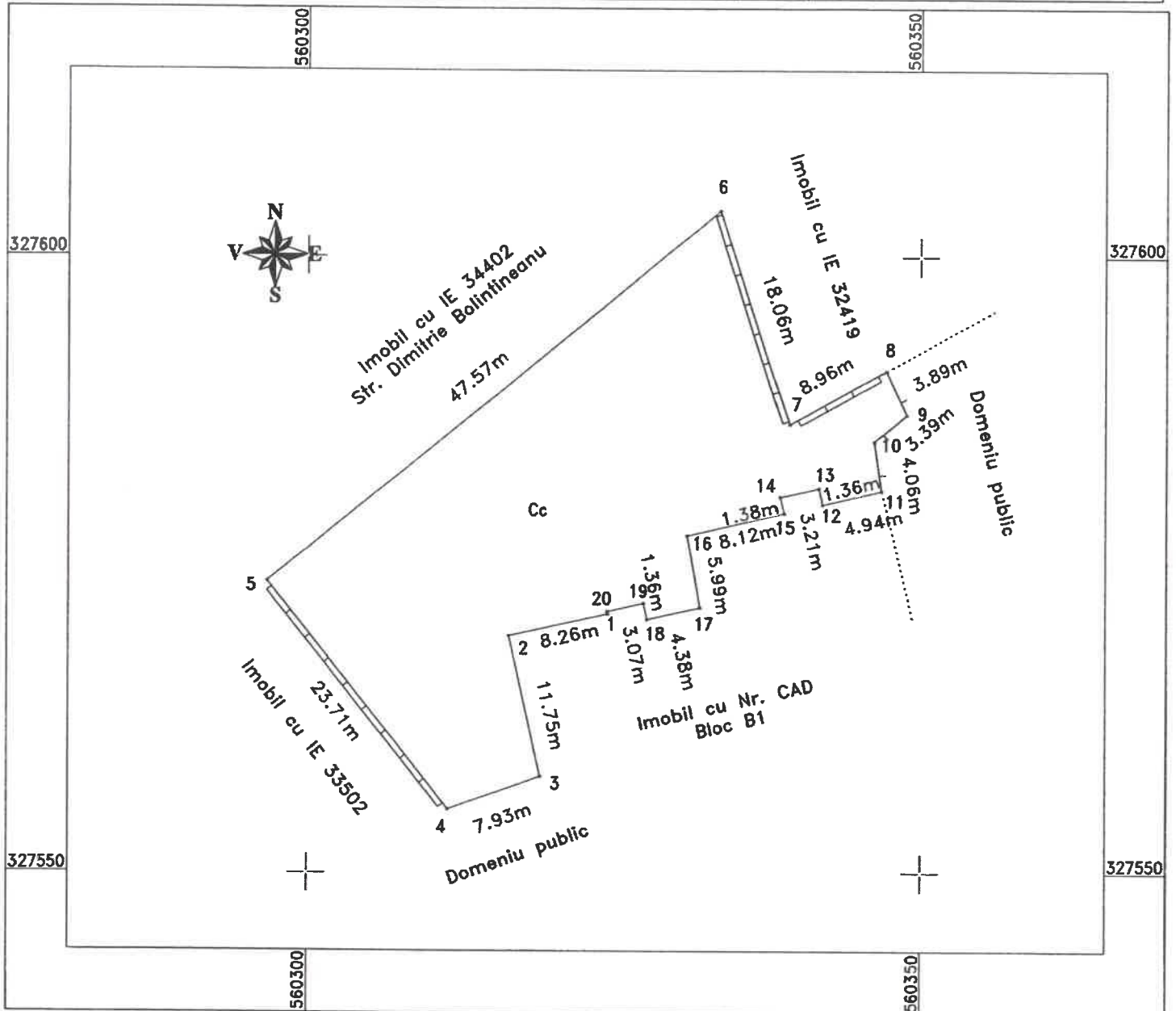

A. Date referitoare la teren

Nr. parcelă	Categorie de folosință	Suprafata (mp)	Mentii
1	Cc	984	Teren intravilan curti constructii, partial imprejmuit cu gard de lemn, gard de plasa, gard de beton si calcan.
-	-	-	
Total		984	-

B. Date referitoare la constructii

Cod	Destinatia	Suprafata construită la sol (mp)	Mentii
-	-	-	-
Total		-	-

Suprafata totala a imobilului = 984 mp

Executanți:
S.C. TOPOGRAFIC CONSULT S.R.L.
PJA, Clasa III, SAZANA B-J, Nr. 1892

Confirmăm
corectitudinea
cărsoare

atorilor la teren,
tentile cadastrale și
realitatea din teren
ambila
la 2023

Inspector:

Confirm introducerea imobilului în baza de date integrată și
atribuirea numărului cadastral

Semnatura și Parafa

Data: _____

Stampila B.C.P.I.

În situația în care există numere cadastrale pentru imobilele vecine, în locul numelui vecinului se va trece numărul cadastral, iar în lipsa numărului cadastral se va trece numărul topografic sau numărul administrativ. Suprafețele se rotunșesc la metru pătrat.

Plan de amplasament și delimitare a imobilului
Scara 1:500 (A4)

Nr. cadastral	Suprafata măsurată	Adresa Imobilului	
-	S = 657 mp	Oras Bolintin-Vale, Str. Republicii Nr. FN, Jud. Giurgiu.	
Cartea Funciară nr.	-	UAT	Bolintin-Vale

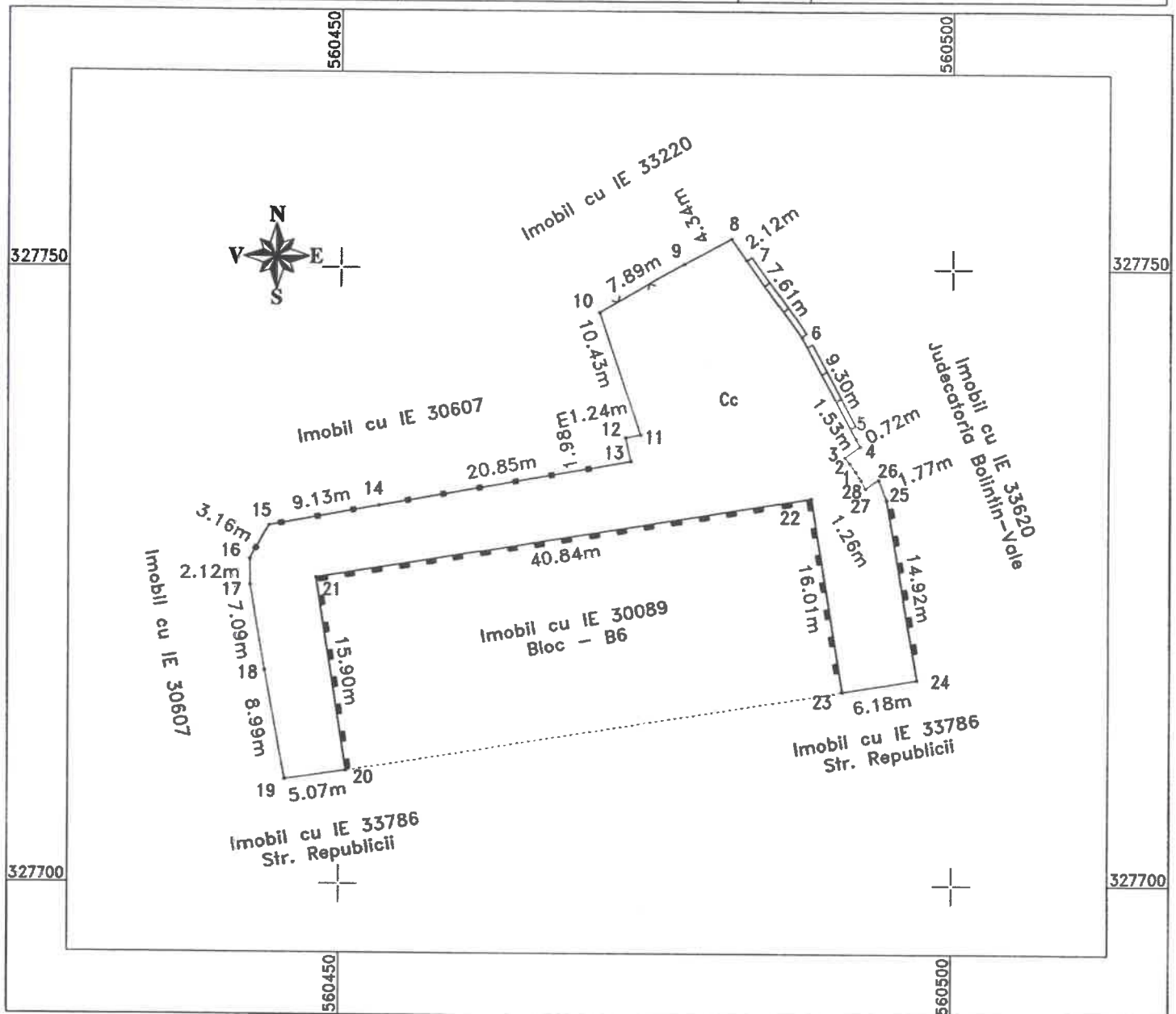

A. Date referitoare la teren

Nr. parcelă	Categorie de folosință	Suprafata (mp)	Mentii
1	Cc	657	Teren intravilan curți construcții, parțial împrejmuit cu stalpi metalici, gard de piasa, gard de beton și calcan.
-	-	-	
Total		657	-

B. Date referitoare la construcții

Cod	Destinația	Suprafata construită la sol (mp)	Mentii
-	-	-	-
Total		-	-

Suprafata totala a Imobilului = 657 mp

<p>Executanți: S.C. TOPOCENSA CONSULT S.R.L. PJA, Clasa II, Seria: IE-B-J / Numarul: 1892</p> <p>Confirma corectitudinea corespunderii</p> <p>ANEXA 1.35 LA REGULAMENT AUTORIZARE</p> <p>Prilor la teren, planșă cadastrală și situația din teren mp. 1 2023</p>	<p>Inspector:</p> <p>Confirm introducerea imobilului în baza de date integrată și atribuirea numărului cadastral</p> <p>Semnatura și Parafa</p> <p>Data: _____</p> <p>Stampila B.C.P.I.</p>
--	---

În situația în care există numere cadastrale pentru imobilele vecine, în locul numelui vecinului se va trece numărul cadastral, iar în lipsa numărului cadastral topografic sau numărul administrativ. Suprafețele se rotunjesc la metru pătrat.