

HOTĂRÂRE

privind constatarea dreptului de proprietate privată asupra unor terenuri situate în intravilanul oraşului Bolintin-Vale, judeţul Giurgiu

CONSILIUL LOCAL AL ORASULUI BOLINTIN-VALE

Având în vedere:

Referatul de aprobare al primarului oraşului Bolintin-Vale privind necesitatea si oportunitatea proiectului de hotarare nr. 7779/22.06.2022;

Raportul compartimentului de resort din cadrul aparatului de specialitate al Primarului Oraşului Bolintin-Vale nr. 7780/22.06.2022;

Avizul Comisiei pentru administrarea domeniului public şi privat, servicii şi comerţ si al Comisiei juridice si pentru apărarea ordinii publice;

Vazand si prevederile art. 36 alin. 1 din Legea nr. 18/1991, republicată, ale art. 87 alin. 5, art. 354 alin 1 şi alin. 2 şi art. 355 din Ordonanţa de Urgenţă a Guvernului nr. 57/2019 privind Codul administrativ şi ale art. 553 alin. 1, art. 557 alin. 2 din Legea nr. 287/2009 privind Codul civil, republicată; ţinând cont şi de prevederile art. 123 şi art. 125 alin. 5 din Ordinul Directorului general al Agenţiei Naţionale de Cadastru şi Publicitate Imobiliară nr. 700/2014 privind aprobarea Regulamentului de avizare, recepţie şi înscriere în evidenţele de cadastru şi carte funciară, cu modificările şi completările ulterioare,

În temeiul art.129 alin. 2 lit. c) şi alin. 6 lit. d) şi al art. 139 alin. 3) lit. g) din Ordonanţa de Urgenţă a Guvernului nr. 57/2019 privind Codul administrativ,

HOTĂRĂŞTE:

Art.1. Se constată dreptul de proprietate privată al Oraşului Bolintin-Vale asupra unui teren intravilan în suprafaţă de 485 mp, situat în oraş Bolintin-Vale, str. Republicii F.N. judeţul Giurgiu, aflat în vecinătatea blocului B1, identificat prin Planul de amplasament şi delimitare a imobilului ce face parte integrantă din prezenta hotărâre.

Art.2. Se constată dreptul de proprietate privată al Oraşului Bolintin-Vale asupra unui teren intravilan în suprafaţă de 852 mp, situat în oraş Bolintin-Vale, str. Republicii F.N. judeţul Giurgiu, aflat în vecinătatea blocului B3, identificat prin Planul de amplasament şi delimitare a imobilului ce face parte integrantă din prezenta hotărâre.

Art.3. Se constată dreptul de proprietate privată al Oraşului Bolintin-Vale asupra unui teren intravilan în suprafaţă de 207 mp, situat în oraş Bolintin-Vale, str. Grădiniţei F.N. judeţul Giurgiu, aflat în vecinătatea Clădirii de birouri administrative, identificat prin Planul de amplasament şi delimitare a imobilului ce face parte integrantă din prezenta hotărâre

Art.4. Terenurile menţionat la art. 1- art.3 nu sunt revendicate în temeiul legilor fondului funciar, sunt libere de sarcini şi în prezent nu fac obiectul unor litigii aflate pe rolul instanţelor de judecată.

Art.3. Secretarul general al oraşului Bolintin-Vale va asigura comunicarea prezentei.

PREŞEDINTE DE SEDINŢĂ
Lascu Nicolae Pompiliu



CONTRASEMNEAZĂ
SECRETAR GENERAL
Rodica Bran

Plan de amplasament si delimitare a imobilului
Scara 1:500

ANEXA 1.35 LA REGULAMENT

Aut 1

Nr. cadastral	Suprafata măsurată	Adresa Imobilului	
-	S = 485 mp	Loc. Bolintin-Vale, Str. Republicii Nr. F.N, Judetul Giurgiu.	
Cartea Funciară nr.	-	UAT	Bolintin-Vale

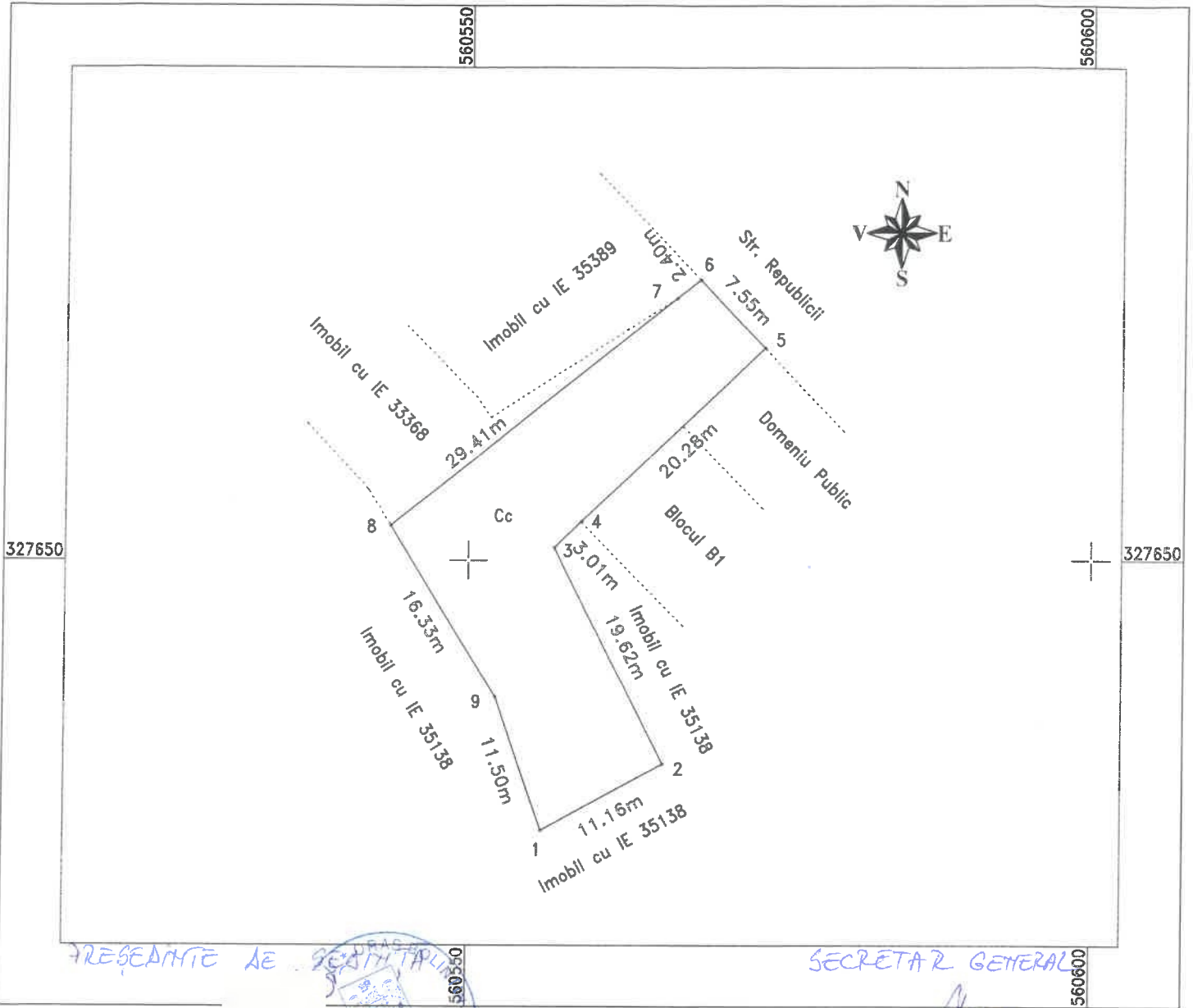

PREȘEDINTE DE ȘEDINȚĂ

SECRETAR GENERAL

A. Date referitoare la teren

Nr. parcelă	Categorie de folosință	Suprafata (mp)	
1	Cc	485	Teren intravilan curții construcții, neîmprejmuit.
-	-	-	
Total		485	

B. Date referitoare la construcții

Cod	Destinația	Suprafata construită la sol (mp)	Mentiiuni
-	-	-	-
-	-	-	-
Total		-	-

Suprafata totală a imobilului = 485 mp

Executant: SC TOPO LAND CONSULT SRL Autorizație: Seria/Numarul RO-B-J/1892 /2022 Confirm executarea măsurătorilor la teren, corectitudinea întocmirii documentației cadastr. corespundența acestuia cu realitatea din teren Semnatura și Stampila Data: 07.06.2022		Inspector: Confirm introducerea imobilului în baza de date integrată și atribuirea numărului cadastral Semnatura și Parafa Data: _____ Stampila B.C.P.I.
--	--	--

În situația în care există numere cadastrale pentru imobilele vecine, în locul numelui vecinului se va trece numărul cadastral, iar în lipsa numărului cadastral numărul topografic sau numărul administrativ. Suprafețele se rotunjesc la metru pătrat.

Plan de amplasament si delimitare a imobilului
Scara 1:500

Nr. cadastral	Suprafata măsurată	Adresa Imobilului	
-	S = 852 mp	Loc. Bolintin-Vale, Str. Gradinitei Nr. F.N. Judetul Giurgiu.	
Cartea Funciară nr.	-	UAT	Bolintin-Vale

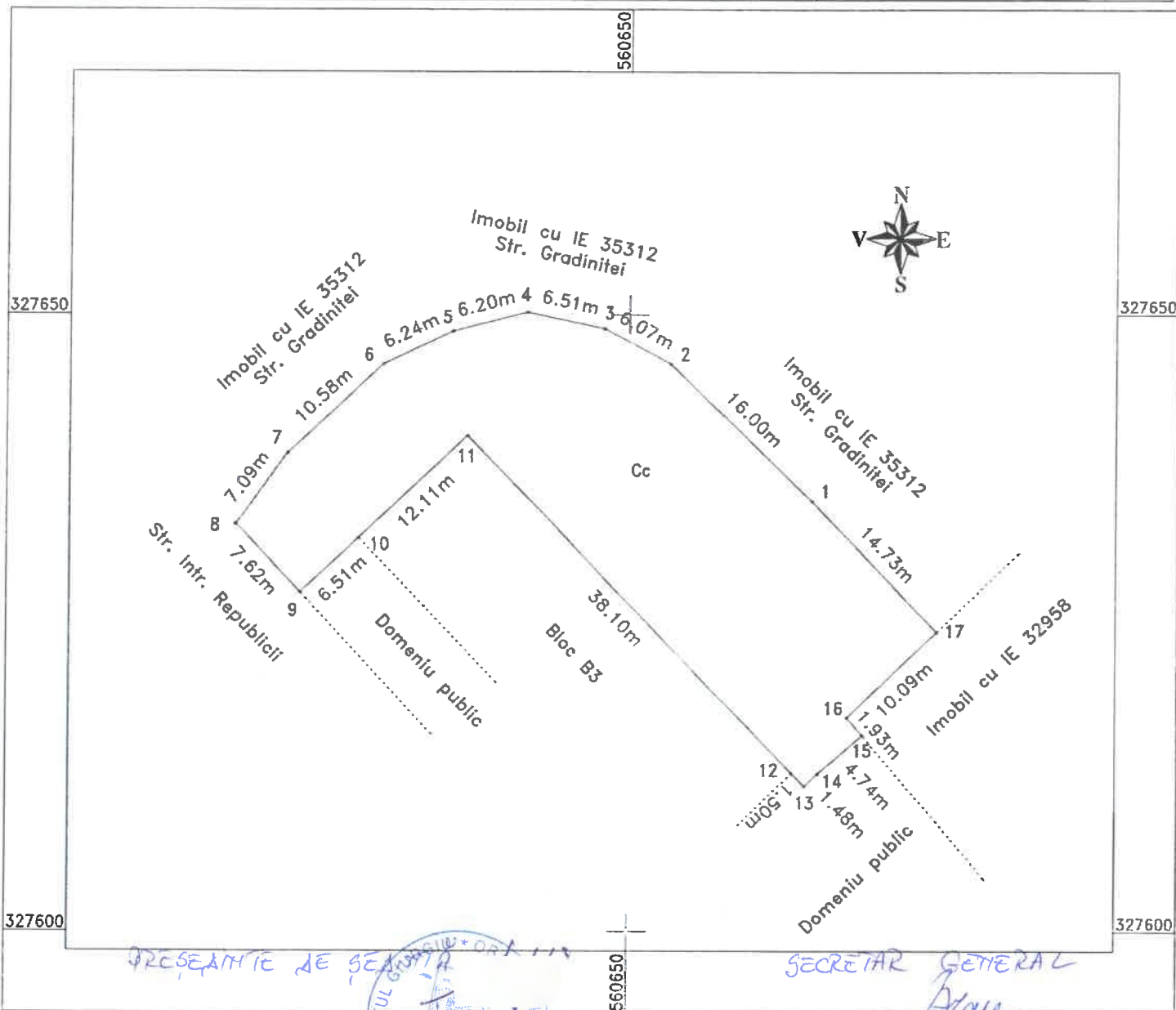

PREȘEDINTE DE ȘEAȘA
SECRETAR GENERAL
A. Date referitoare la teren

Nr. parcelă	Categorie de folosință	Suprafata (mp)	
1	Cc	852	Teren intravilan curti constructii, neamprmut
-	-	-	Teren dom. public in proximitatea blocului: B3.
Total		852	-

B. Date referitoare la constructii

Cod	Destinatia	Suprafata construită la sol (mp)	Mentuni
-	-	-	-
-	-	-	-
Total:		-	-

Suprafata totală a imobilului = 852 mp

<p>CERTIFICAT DE TOPOGRAFIA CONSULT SRL Autorizație de activitate nr. 1892/23.09.2022 S.R.L. TORO LAND CONSULT S.R.L. Sana RO-14-J Nr. 1892/23.09.2022</p> <p>AUTORIZARE DE ACTIVITATE nr. 2330 Dreșna Camelia</p>	<p>Inspector:</p> <p>Confirma introducerea imobilului in baza de date integrată și atribuirea numărului cadastral</p> <p>Semnatura și Parafa</p> <p>Data:</p> <p>Stampila B.C.P.I</p>
--	---

Planul de amplasament și delimitare a imobilului este înscris în cartea funciară de cadastru și este înscris în baza de date integrată și atribuirea numărului cadastral și înscris în baza de date integrată și atribuirea numărului cadastral. Suprafețele se rotundesc la metru pătrat.

Plan de amplasament si delimitare a imobilului
Scara 1:200

Nr. cadastral	Suprafata măsurată	Adresa Imobilului	
-	S = 207 mp	Loc. Bolintin-Vale, Str. Gradinitei Nr. F.N, Judetul Giurgiu.	
Cartea Funciară nr	-	UAT	Bolintin-Vale

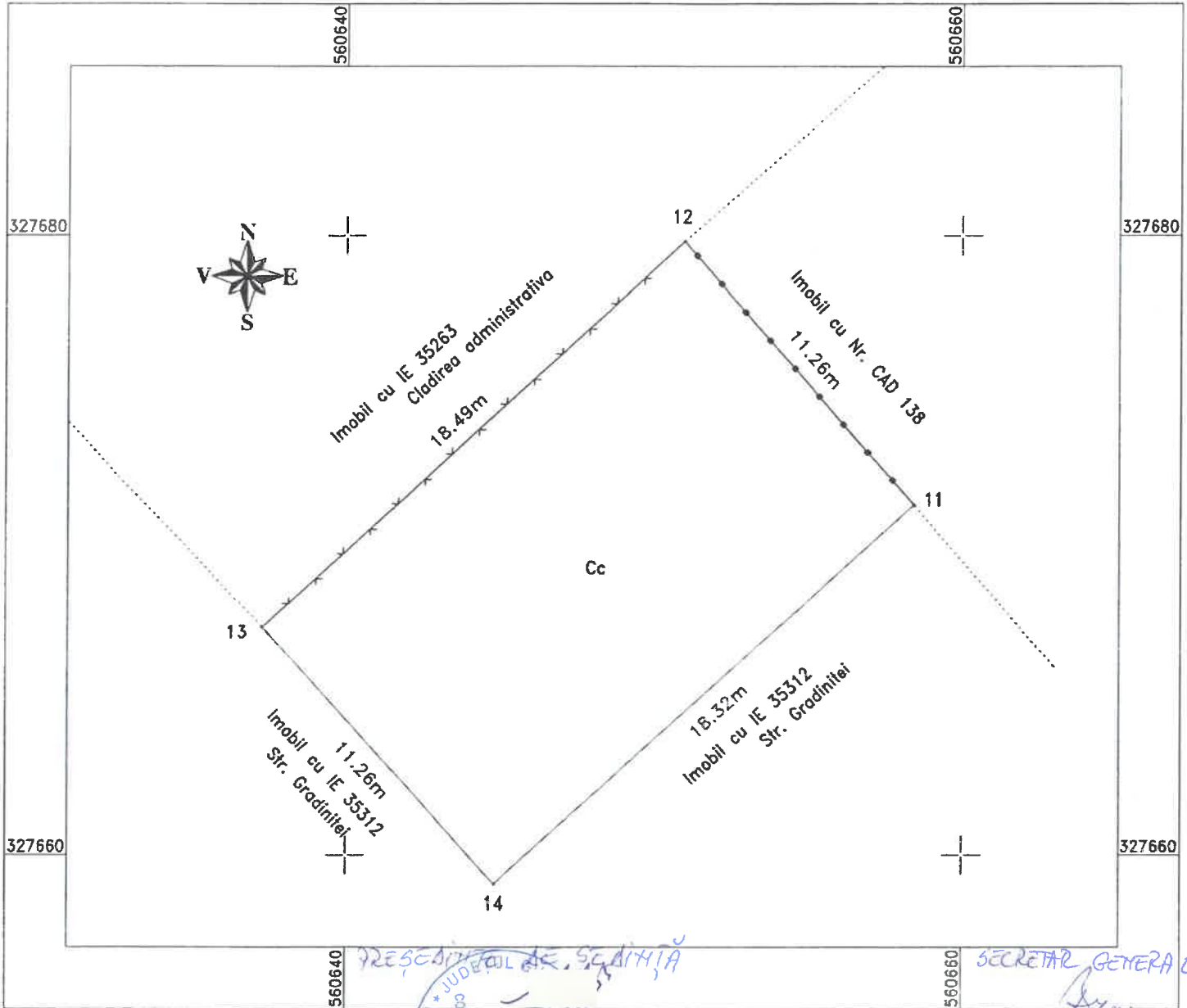

PREȘEDINTELE DE ȘEAȘIȚĂ

SECRETAR GENERAL

[Signature]

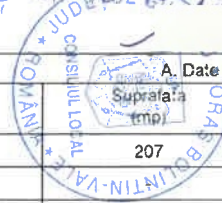

A. Date referitoare la teren

Nr. parcelă	Categorie de folosință	Suprafata (mp)	
1	Cc	207	Teren intravilan curii constructii, partial imprejmuit cu gard de piasa si gard de metai.
-	-	-	Teren dom. public in proximitatea cladirii administrative.
Total		207	-

B. Date referitoare la constructii

Cod	Destinatia	Suprafata construită la scl (mp)	Mentii
-	-	-	-
-	-	-	-
Total		-	-

Suprafata totală a imobilului = 207 mp

	Inspector:
	Confirm introducerea imobilului, in baza de date integrate și atribuirea numărului cadastral. Semnatura și Parafa Data: _____ Stampa B C P I

Se va trece numărul cadastral în fișa numărului cadastral în baza de date integrate și atribuirea numărului cadastral în baza de date integrate și atribuirea numărului cadastral.