

## HOTĂRÂRE

privind modificarea și completarea inventarului bunurilor care aparțin domeniului public al orașului Bolintin -Vale, însușit prin Hotărârea Consiliului Local al orașului Bolintin-Vale nr.26 din 20 mai 2002 privind aprobarea inventarului bunurilor care aparțin domeniului public al orașului Bolintin-Vale

### CONSILIUL LOCAL AL ORAȘULUI BOLINTIN-VALE

Având în vedere:

Referatul de aprobare al primarului privind necesitatea și oportunitatea proiectului de hotărâre nr. 6297/19.05.2022;

Raportul compartimentului de resort din cadrul aparatului de specialitate al primarului nr. 6298/19.05.2022;

Avizul Comisiei pentru administrarea domeniului public și privat, servicii și comerț și al Comisiei juridice și pentru apărarea ordinii publice,

Văzând și prevederile:

- art. 554 și 683 din Legea nr. 287/2009 privind Codul civil, republicată, cu modificările și completările ulterioare;
- Legii nr. 24/2000 privind normele de tehnică legislativă pentru elaborarea unor acte normative, republicată, cu modificările și completările ulterioare;
- Hotărârii Guvernului nr. 968/2002 privind atestarea domeniului public al județului Giurgiu, precum și al municipiului Giurgiu, orașelor și comunelor din județul Giurgiu;
- Hotărârii Consiliului Local nr. 26 din 20 mai 2002 privind aprobarea inventarului bunurilor care aparțin domeniului public al orașului Bolintin-Vale

În temeiul art. 99, 106, 129 alin. 1, alin. 2 lit. c), art. 139 alin. 3 lit. g), art. 196 alin. 1 lit. a), art. 286 alin. 4, art. 287 lit. b), art. 289 din Ordonanța de Urgență a Guvernului nr. 57/2019 privind Codul administrativ,

## HOTĂRĂȘTE

**Art.1.** Se modifică poziția nr. 85 din Inventarul bunurilor care aparțin domeniului public al orașului Bolintin-Vale, Secțiunea ALTE BUNURI, însușit prin hotărârea Consiliului Local nr. 26 din 20.05.2002, rubrica „*Elemente de identificare*” conform anexei nr. 1 ce face parte integrantă din prezenta hotărâre.

**Art.2.** Se aprobă completarea Inventarului bunurilor care aparțin domeniului public al orașului Bolintin-Vale, Secțiunea ALTE BUNURI, însușită prin hotărârea Consiliului Local nr. 26 din 20.05.2002, conform anexei nr. 2 ce face parte integrantă din prezenta hotărâre.

**Art.3.** Primarul orașului Bolintin-Vale, prin aparatul de specialitate va asigura aducerea la îndeplinire a prezentei iar comunicarea acesteia se va asigura prin grija Secretarului general al orașului Bolintin-Vale.

PREȘEDINTE DE ȘEDINȚĂ  
Negoi Robert Nicolae



CONTRASEMNEAZĂ  
SECRETAR GENERAL

Bran Rodica

Bolintin-Vale 30.05.2022  
Nr. 45

Nr. Crt.	Codul de clasificare	Denumirea bunului	Elemente de identificare	Anul dobândirii sau după caz dării în folosință	Valoare de inventar	Situația juridică	OBS.
0	1	2	3	4	5	6	
BOLINTIN-VALE							
85	1.6.2	Cămin Cultural Malu-Spart și teren aferent	Oraș Bolintin-Vale, Malu-Spart nr. 142, județul Giurgiu; Vecinătăți: N-Școala gimnazială nr. 1 Malu-Spart; S-Gîngea Dumitru; E-DS789; V-DS910; S. constr. desf.- 529 mp; CV 9; cc-555; Suprafață teren – 1036 mp.	1978	800.939	HCL nr. 26/2000	

\*Bunul se identifică conform planului de amplasament atașat.

PREȘEDINTE DE SEDINȚĂ  
Negoși Robert Nicolae



SECRETAR GENERAL  
Bran Rodica

## Plan de amplasament și delimitare a imobilului

Scara 1: 500

Numărul Cadastral	Suprafața măsurată a imobilului [mp]	Adresa imobilului
	1036 mp	Sat Malu Spart, Oraș Bolotin - Vale, Jud. Giurgiu.
Număr Carte Funciară:	Unitatea Administrativ Teritorială (U.A.T.)	
	Bolotin-Vale, Județul Giurgiu.	

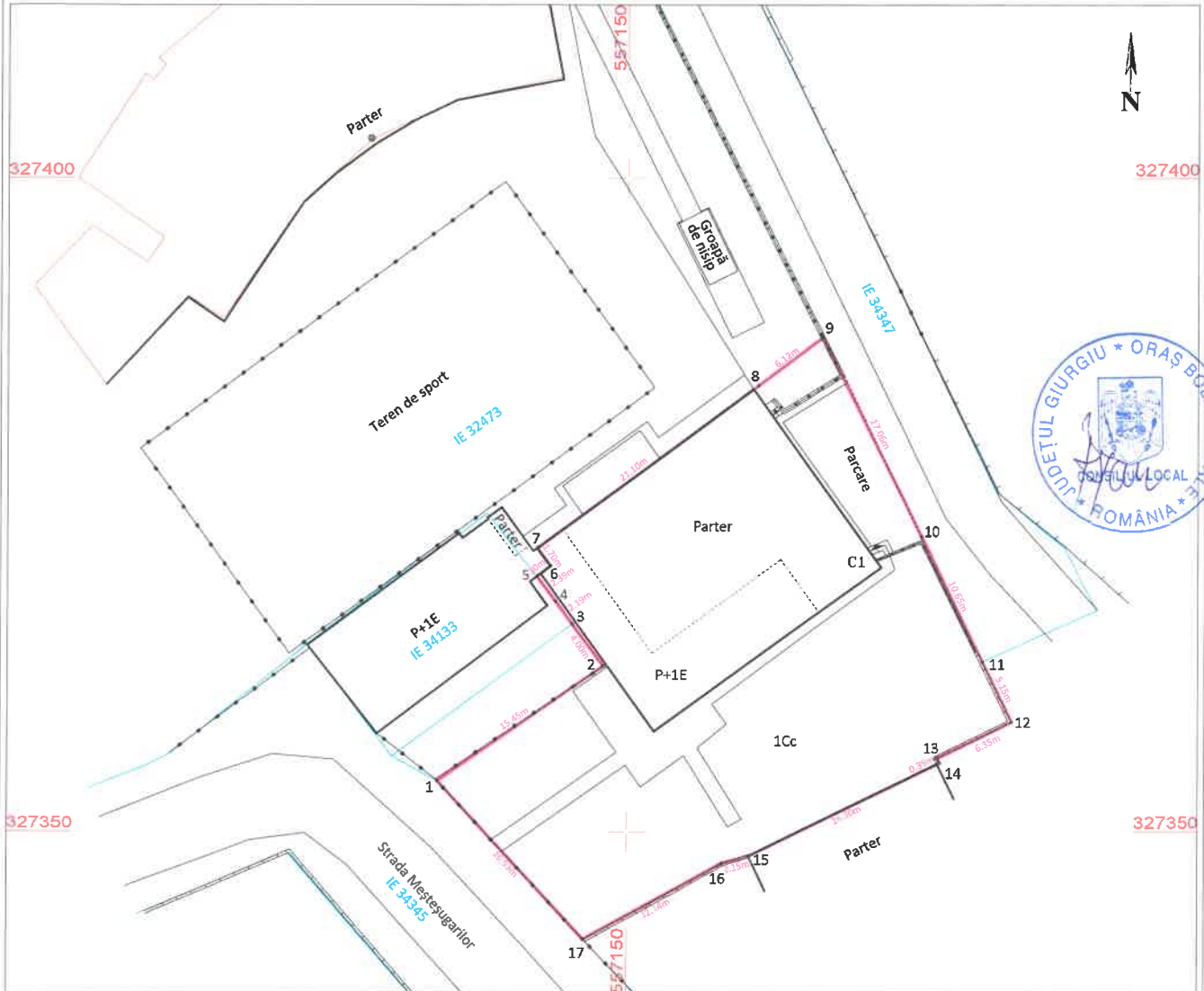

## A. Date referitoare la teren

Număr Parcelă	Categorie de folosință	Suprafața [mp]	Mențiuni
1	Cc	1036	Teren intravilan, împrejmuit cu gard beton și metal, gard de metal și calcan clădire.
<b>Total</b>		<b>1036</b>	-

## B. Date referitoare la construcții

Cod	Destinația	Suprafața construită la sol [mp]	Mențiuni
C1	CAS	359	Clădire P+1E parțial. S.constr.desf. = 475 mp
<b>Total</b>		<b>359</b>	<b>S.constr.desf. = 529 mp</b>

Suprafața totală măsurată a imobilului = 1036 mp

Suprafața din act = 1036 mp



Executant:  
S.C. APPRAISALS & CONSULTING DIVISION  
**CERTIFICAT**  
Ing. Aut. M. I. MĂLĂIȘI  
Certificat de autorizare ANCFI nr. 14-G-F, Nr. 7178,  
Categorie B.  
Seria RO-8-J Nr. 1566  
Sursa de date: măsurătorile la teren.  
ce confirmă în cea mai mare măsură corectitudinea și  
corespundența acestuia cu realitatea din teren.  
Semnătura și ștampila  
Data: 2016

## Inspector:

Confirm introducerea imobilului în baza de date integrată și atribuirea numărului cadastral.

Semnătura și parafa

Data: .....

Ștampila BCPI

Anexa nr. 2 la  
Hotărârea Consiliului Local nr. 45 / 30.05.2022

Nr. crt.	Codul de clasificare	Denumirea bunului	Elemente de identificare	Anul dobândirii sau după caz dării în folosință	Valoarea de inventar - lei	Situația juridică
155	1.6.6	Teren aferent parcare bloc B4	S – 657 mp, Str. Agricultori F.N., oraș Bolintin-Vale, județul Giurgiu	2022	118.000	OUG 57/2019  HCL nr. /

\*Bunul se identifică conform planului de amplasament atașat.

PREȘEDINTE DE ȘEDINȚĂ

Negoi Robert Nicolae



SECRETAR GENERAL

Bran Rodica

## Plan de amplasament si delimitare a imobilului

### Scara 1:500

Nr. cadastral	Suprafata măsurată	Adresa Imobilului	
-	S = 657 mp	Loc. Bolintin-Vale, Str. Agricultori Nr. F.N, Judetul Giurgiu.	
Cartea Funciară nr.	-	UAT	Bolintin-Vale

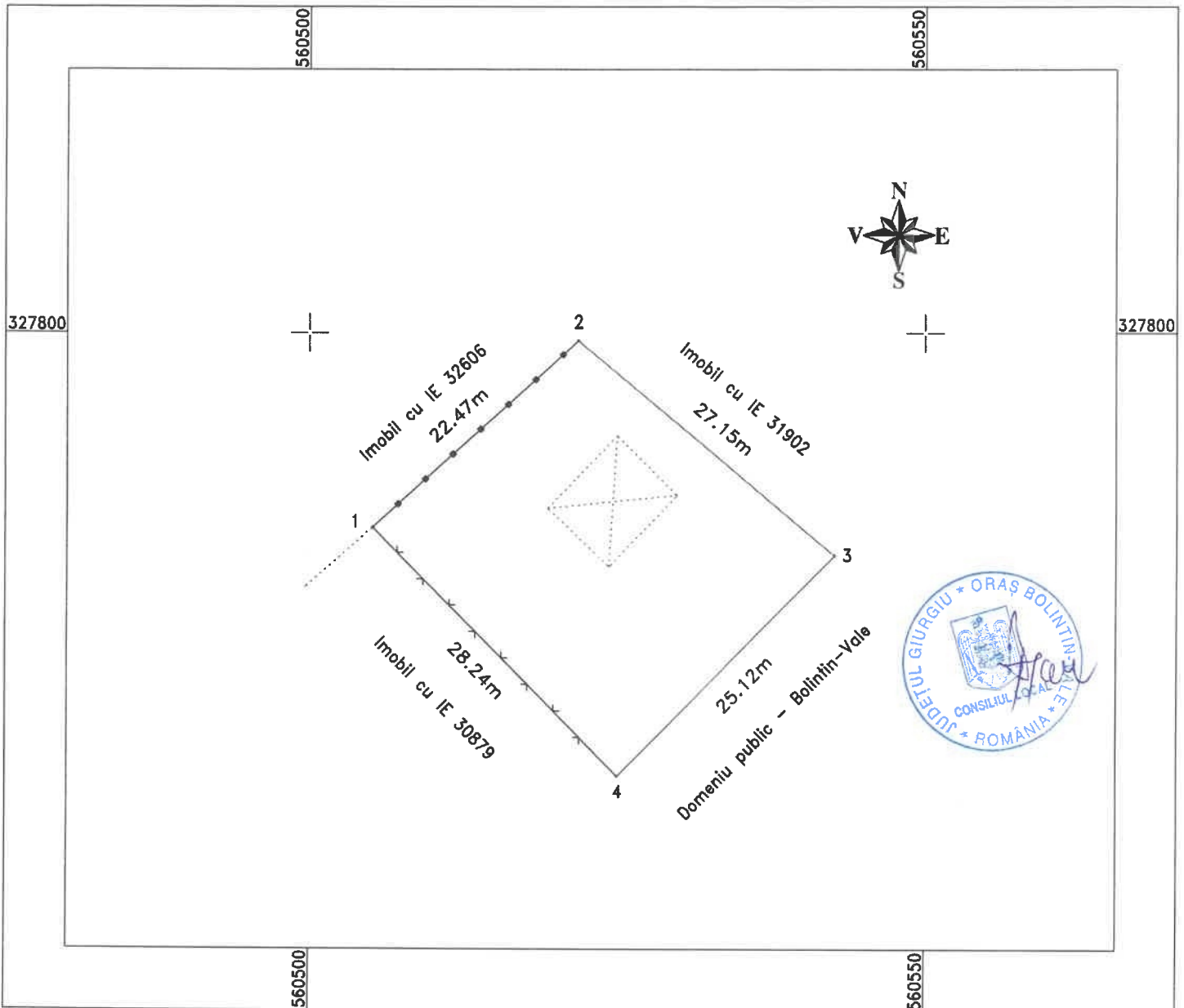

## A. Date referitoare la teren

Nr. parcelă	Categorie de folosință	Suprafata (mp)	
1	Cc	657	Teren intravilan curti constructii, partial imprejmuit cu gard de plasa intre punctele 1-4, gard de metal intre punctele 1-2, in rest neimprejmuit.
-	-	-	
Total		657	-

## B. Date referitoare la constructii

Cod	Destinatia	Suprafata construită la sol (mp)	Mentiiuni
-	-	-	-
-	-	-	-
Total		-	-

Suprafata totală a imobilului = 657 mp

<p>Executant: <b>SC TOPO LAND CONSULT SRL</b> Autorizație: Seria/Numărul <b>RO-B-J/1892</b> <b>/2022</b></p> <p>Confirm executarea măsurătorilor pe teren, corectitudinea întocmirii documentației cadastrale și corespondența acesteia cu realitatea din teren</p> <p>Semnatura și Stampila Data: 11.05.2022</p>	<p><b>CERTIFICAT DE AUTORIZARE</b></p> <p>Serie RC: 11892/2022</p> <p><b>TOPO LAND CONSULT SRL</b></p>	<p>Inspector:</p> <p>Confirm introducerea imobilului în baza de date integrată și atribuirea numărului cadastral</p> <p>Semnatura și Parafa</p> <p>Data: _____ Stampila B.C.P.I.</p>
---	--	--

In situația în care există numere cadastrale pentru imobilele vecine, în locul numelui vecinului se va trece numărul cadastral, iar în lipsa numărului cadastral numărul topografic sau numărul administrativ. Suprafețele se rotunjesc la metru pătrat.