

HOTĂRÂRE

privind constatarea dreptului de proprietate privată asupra terenului intravilan în suprafață de 1193 mp, situat în oraș Bolintin-Vale, str. Republicii, județul Giurgiu, aferent Parcului central

CONSILIUL LOCAL AL ORASULUI BOLINTIN-VALE

Având în vedere:

Referatul de aprobare al primarului orasului Bolintin-Vale privind necesitatea si oportunitatea proiectului de hotarare nr. 2111/19.02.2021;

Raportul compartimentului de resort din cadrul aparatului de specialitate al Primarului Orasului Bolintin-Vale nr. 2090/19.02.2021;

Avizul Comisiei pentru administrarea domeniului public și privat, servicii și comerț si al Comisiei juridice si pentru apărarea ordinii publice;

Vazand si prevederile art. 36 alin. 1 din Legea nr. 18/1991, republicată, ale art. 87 alin. 5, art. 354 alin 1 și alin. 2 și art. 355 din Ordonanța de Urgență a Guvernului nr. 57/2019 privind Codul administrativ și ale art. 553 alin. 1, art. 557 alin. 2 din Legea nr. 287/2009 privind Codul civil, republicată; ținând cont și de prevederile art. 123 și art. 125 akin. 5 din Ordinul Directorul general al Agenției Naționale de Cadastru și Publicitate Imobiliară nr. 700/2014 privind aprobarea Regulamentului de avizare, recepție și înscriere în evidențele de cadastru și carte funciară, cu modificările și completările ulterioare,

În temeiul art.129 alin. 2 lit. c) și alin. 6 lit. d) și al art. 139 alin. 3) lit. g) din Ordonanța de Urgență a Guvernului nr. 57/2019 privind Codul administrativ,

HOTĂRĂȘTE:

Art.1. Se constată dreptul de proprietate privată al Orașului Bolintin-Vale asupra terenului intravilan în suprafață de 1193 mp, situat în oraș Bolintin-Vale, str. Republicii, județul Giurgiu, aferent Parcului central, identificat prin Planul de amplasament și delimitare a imobilului ce face parte integrantă din prezenta hotărâre.

Art.2. Terenul menționat la art. 1 nu este revendicat în temeiul legilor fondului funciar, este liber de sarcini și în prezent nu face obiectul unor litigii aflate pe rolul instanțelor de judecată..

Art.3. Secretarul general al orașului Bolintin-Vale va asigura comunicarea prezentei.

PRESEDINTE DE SEDINȚĂ
Zamfir Leontin



CONTRASEMNEAZĂ
SECRETAR GENERAL
Bran Rodica

Bolintin-Vale 25.02.2021
Nr. 16

Plan de amplasament si delimitare a imobilului

Scara 1:500

Nr. cadastral	Suprafata măsurată	Adresa Imobilului	
	S = 1193 mp	Oras Bolintin-Vale, Str. Republicii, Jud. Giurgiu	
Cartea Funciară nr.		UAT	Bolintin-Vale

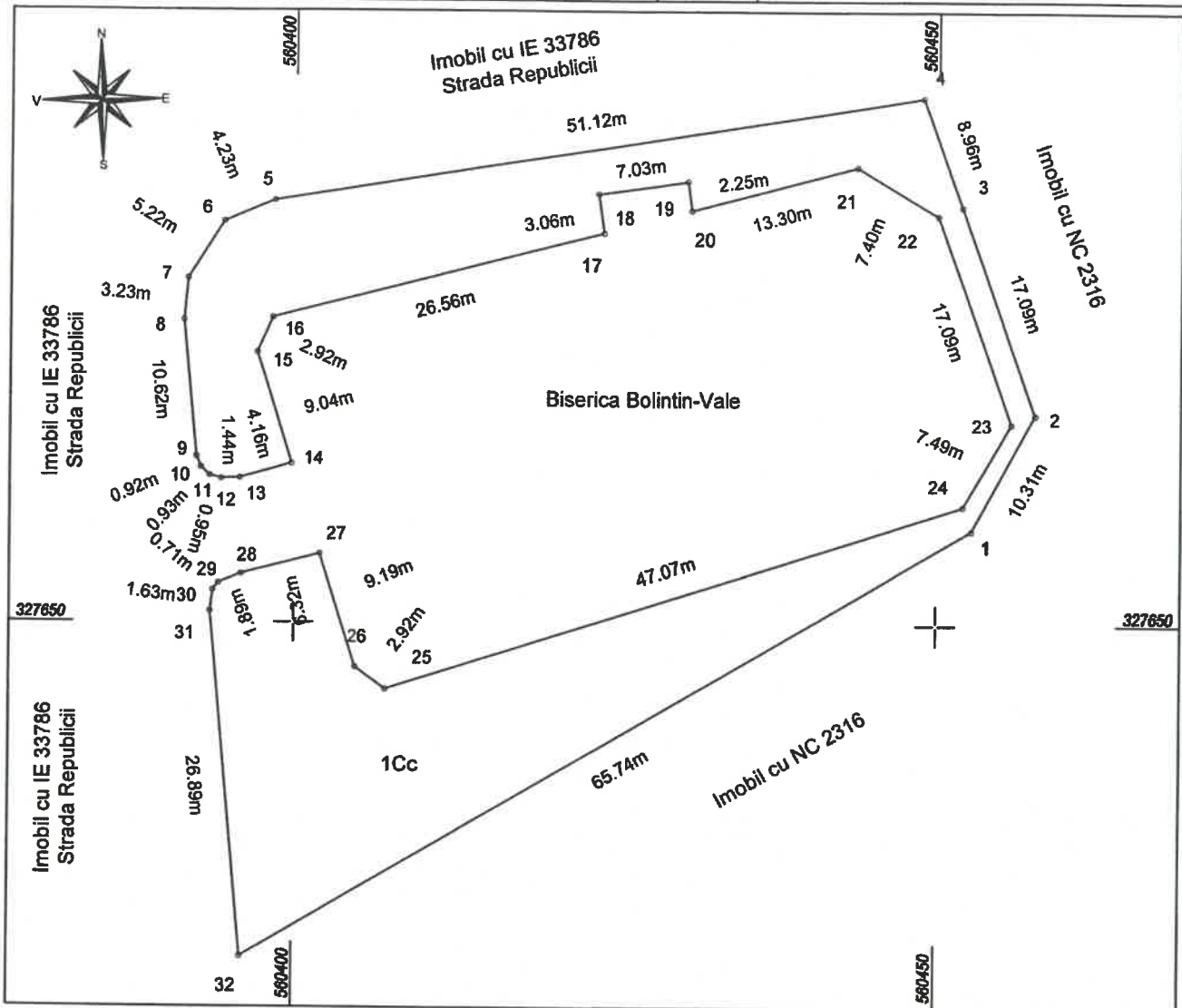

A. Date referitoare la teren

Nr. parcelă	Categorie de folosință	Suprafata (mp)	Mentii
1	Cc	1193	Teren intravilan curti constructii, parc.
Total		1193	

B. Date referitoare la construcții

Cod	Destinatia	Suprafata construită la sol (mp)	Mentii
Total			

Suprafata totală a imobilului = 1193 mp

Suprafata din act = ____ mp

<p style="text-align: center;">Executant:</p> <p style="text-align: center;">SC Topo Land Consult SRL</p> <p style="text-align: center;">____/2020</p> <p style="text-align: center;">Confirm executarea măsurătorilor la teren, corectitudinea întocmirii documentației cadastrale și corespondența acesteia cu realitatea din teren.</p> <p style="text-align: center;">Semnatura și Ștampila</p> <p style="text-align: center;">Data: Februarie, 2021</p>	<p style="text-align: center;">Inspector:</p> <p style="text-align: center;">Confirm introducerea imobilului în baza de date integrată și atribuirea numărului cadastral</p> <p style="text-align: center;">Semnatura și Parafa</p> <p style="text-align: center;">Data: _____</p> <p style="text-align: center;">Ștampila B.C.P.I.</p>
---	---

În situația în care există numere cadastrale pentru imobilele vecine, în locul numelui vecinului se va trece numărul cadastral, iar în lipsa numărului cadastral numărul topografic sau numărul administrativ. Suprafețele se rotunjesc la metru pătrat.