

HOTĂRÂRE

privind preluarea din domeniul public al statului și administrarea unor unități din subordinea Ministerului Agriculturii și Dezvoltării Rurale în domeniul public al orașului Bolintin-Vale și administrarea Consiliului Local Bolintin-Vale a imobilului compus din clădire și teren aferent, situat în orașul Bolintin-Vale, Str. Sabarului nr. f.n. Județul Giurgiu

CONSILIUL LOCAL AL ORȘULUI BOLINTIN - VALE

Având în vedere:

Adresa Ministerului Agriculturii nr. înregistrată cu nr. 2417/06.03.2017; adresa Direcției pentru Agricultură Județeană Giurgiu nr. 1220/06.03.2017; adresa Agenției Naționale pentru Zootehnie „Prof. Dr. G.K. Constantinescu”; adresa Agenției de Plăți și Intervenție pentru Agricultură – Centrul Județean giurgiu nr. 2379/16.03.2017;

Expunerea de motive a primarului privind necesitatea și oportunitatea proiectului de hotărâre NR. 3155/23.03.2017;

Raportul compartimentului de resort din cadrul aparatului de specialitate al Primarului Orașului Bolintin-Vale nr. 3138/23.03.2017;

Avizul Comisiei pentru administrarea domeniului public și privat, servicii și comerț și al Comisiei juridice și pentru apărarea ordinii publice;

Văzând și prevederile art. 9 alin. 1 din Legea nr. 213/1998, cu modificările și completările ulterioare și ale 36 alin. 2 lit. c) și alin. 5 lit. a) din Legea nr.215/2001 privind administrația publică locală, republicată ; cu respectarea Hotărârii Guvernului nr.968/2002 privind atestarea domeniului public al județului Giurgiu, precum și al municipiului Giurgiu, orașelor și comunelor din județul Giurgiu;

În temeiul art. 45 alin. 1 din Legea nr.215/2001 privind administrația publică locală, republicată, cu modificările și completările ulterioare,

HOTĂRĂȘTE

Art.1. Se solicită preluarea din domeniul public al statului în domeniul public al orașului Bolintin-Vale și administrarea Consiliului Local Bolintin-Vale, a imobilului situat în orașul Bolintin-Vale, Str. Sabarului f.n., Județul Giurgiu, compus din :

a) clădire administrativă în suprafață construită de 60,50 mp și teren aferent în suprafață de 892 mp. înscris la poziția M.F. 121334, aflată în administrarea Direcției pentru Agricultură Județeană Giurgiu.

b) birou centru în suprafață construită de 18,8 mp și teren aferent în suprafață de 446 mp. înscris la poziția M.F. 153830 aflat în administrarea Agenției Naționale pentru Zootehnie „Prof. Dr. G. C Constantinescu”.

c) centru local Bolintin-Vale în suprafață construită de 31mp înscris la poziția M.F. 152159 aflat în administrarea Agenției de Plăți și Intervenție pentru Agricultură – Centrul Județean Giurgiu.

Art. 2. Imobilul preluat va avea destinația de clădire birouri, magazie și garaje pentru Serviciul Administrația Domeniului Public din subordinea Consiliului Local Bolintin-Vale.

Art.3. Predarea-preluarea imobilului transmis, potrivit prevederilor art. 1, se face pe bază de protocol încheiat între părțile interesate.

Art.4. Primarul orașului Bolintin-Vale, prin aparatul de specialitate va asigura aducerea la îndeplinire a prezentei hotărâri.

PREȘEDINTE DE ȘEDINȚĂ
Marin Marin



CONTRASEMNEAZĂ
SECRETAR
Rodica Bran

Bolintin-Vale..... 30.03.2017
Nr.....

Plan de amplasament si delimitare a imobilului

Scara 1:500

Nr. cadastral	Suprafata măsurată	Adresa Imobilului	
	1338 mp	Bolintin-Vale	
Cartea Funciară nr.	UAT	Bolintin-Vale	

N-327915

N-327915

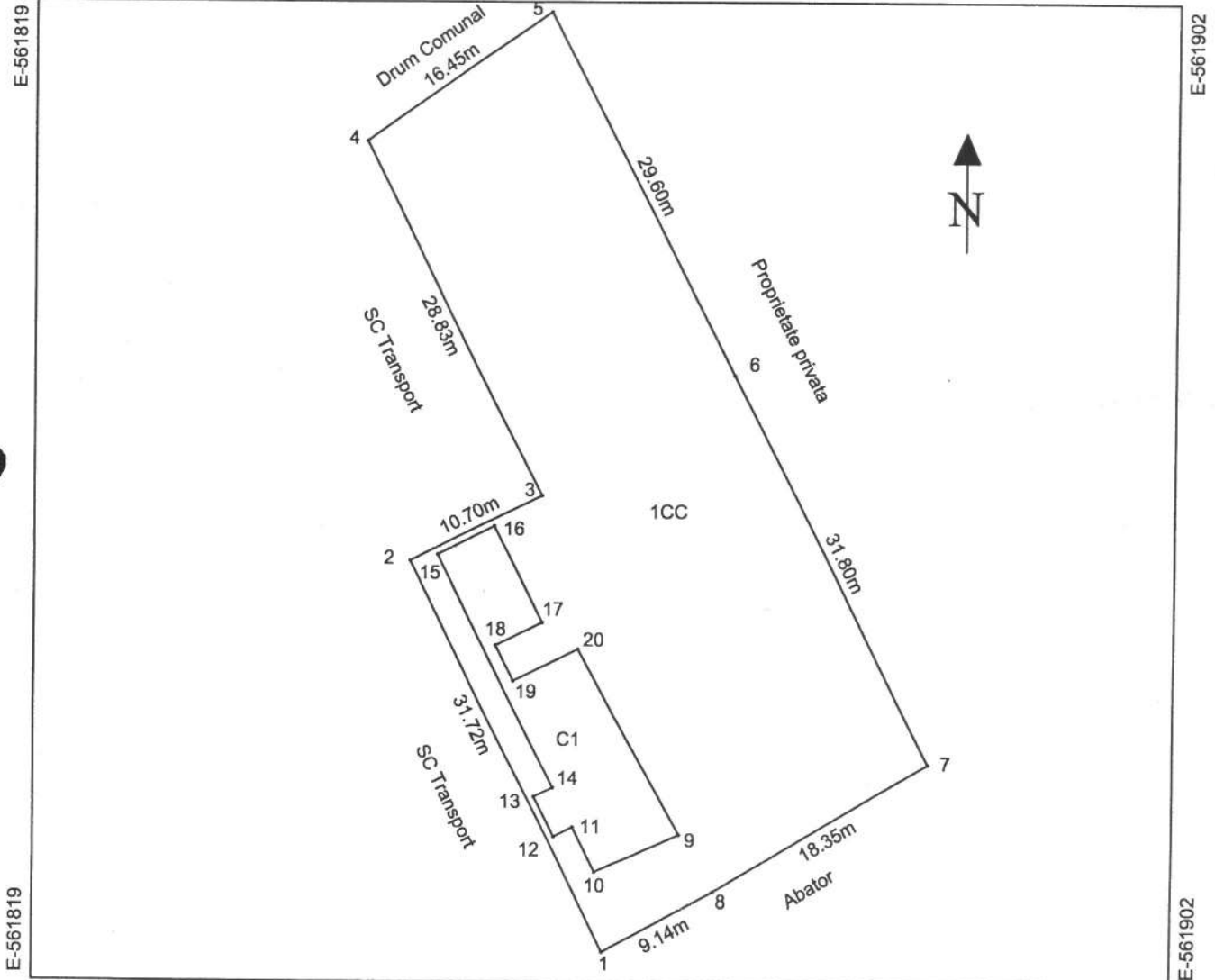

N-327844

A. Date referitoare la teren

N-327844

Nr. parcelă	Categorie de folosință	Suprafata (mp)	Mentuni
1	CC	1338	Teren extravilan arabil, neimprejuiat.
Total		1338	

B. Date referitoare la constructii

Cod	Destinatia	Suprafata construită la sol (mp)	Mentuni
1	C1	141	
Total		141	

Suprafata totală a imobilului = 1338 mp
Suprafata din act = 1338 mp

<p>Executant:</p> <p>S.C. TOPO LAND CONSULT S.R.L.</p> <p>CERTIFICAT</p> <p>2017</p> <p>Confirm executarea măsurătorilor la teren, corectitudinea întocmirii documentației cadastrale și corespondența acesteia cu realitatea din teren</p> <p>TOPOLAND CONSULT S.R.L.</p> <p>Semnatura și Stampila</p> <p>Stampila</p> <p>Data: 17.03.2017</p>	<p>Inspector:</p> <p>Confirm introducerea imobilului în baza de date integrată și atribuirea numărului cadastral</p> <p>Semnatura și Parafa</p> <p>Data: _____</p> <p>Stampila B.C.P.I.</p>
--	---

În situația în care există numere cadastrale pentru imobilele vecine, în locul numelui vecinului se va trece numărul cadastral, iar în lipsa numărului cadastral numărul topografic sau numărul administrativ. Suprafețele se rotunjesc la metru pătrat.